

## KASIM AYI DIŐ TİCARET RAPORU(2016)

### İLLER BAZINDA İHRACAT SIRALAMASI ve TÜRKİYE İHRACATI

2016 yılı Kayseri Ocak- Kasım ayları dönemi ihracat rakamlarında %19 küçülme söz konusu olmuştur. 2016 yılı Kasım ( İlk on bir aylık ) dönemi toplam ihracat 1.176.843,47 \$ dır. 2015 yılı aynı döneminde ise 1.455.200,70 dır. Ülkemizde ise 2016 yılı Ocak- Kasım dönemi toplam ihracat 119.378.821,00 \$ dır. 2015 yılı aynı döneminde ise 122.188.319,00 \$ dır. Bu duruma göre ülke bazında %2,5 küçülme gözlenmiştir.

SIRA	İLLER	OCAK	ŐUBAT	MART	NİSAN	MAYIS	HAZİRAN	TEMMUZ	AŐUSTOS	EYLÜL	EKİM	KASIM	ARALIK	KÜMÜLATİF
1	İSTANBUL	4.142.368,29	4.694.597,15	5.053.938,15	5.035.222,48	4.755.004,58	5.284.457,59	3.853.237,35	5.118.611,52	4.562.041,07	4.948.603,11	4.889.310,10	0,00	52.337.440,93
2	BURSA	767.247,42	1.054.296,62	1.092.220,44	1.131.283,66	1.192.564,98	1.252.567,07	896.800,14	950.170,45	1.077.035,82	1.177.662,27	1.205.801,41	0,00	11.797.650,29
3	KOCAELI	736.207,24	869.524,03	915.787,58	880.528,25	750.936,46	965.909,52	769.650,73	743.985,53	806.422,11	919.700,48	824.443,59	0,00	9.189.712,80
4	İZMİR	605.701,81	651.838,01	696.722,78	718.358,65	645.341,22	723.403,20	530.919,66	694.864,89	635.189,09	667.367,78	661.780,10	0,00	7.231.621,52
5	GAZIANTEP	426.670,21	530.888,94	578.712,56	535.726,73	517.321,12	548.995,07	370.352,73	574.286,32	482.259,92	576.947,26	565.556,35	0,00	5.707.717,22
6	ANKARA	480.599,96	552.962,26	577.808,27	592.588,71	484.729,07	545.715,32	401.229,82	482.188,88	471.721,47	514.917,11	539.421,76	0,00	5.643.882,63
7	SAKARYA	123.681,55	148.610,93	156.593,69	145.452,54	142.005,37	124.064,48	167.924,50	185.650,62	178.547,21	300.562,46	372.466,47	0,00	3.397.872,69
8	MANISA	217.467,54	303.810,12	333.963,26	308.018,01	288.838,61	334.987,88	237.527,87	307.841,91	312.914,02	402.769,16	349.734,30	0,00	2.527.652,36
9	DENİZLİ	198.294,03	213.078,32	226.652,17	234.645,88	228.160,32	243.305,47	199.638,58	265.750,86	234.595,78	239.568,84	243.962,11	0,00	2.045.559,84
10	MERSİN	101.020,16	118.233,02	107.568,63	118.448,12	115.084,25	124.976,27	79.784,47	103.356,45	97.212,46	158.451,69	205.316,07	0,00	1.533.642,11
11	YALOVA	1.166,48	1.764,75	3.353,62	57.613,10	2.064,05	2.689,30	2.244,41	2.187,82	2.050,49	2.726,21	202.097,24	0,00	1.455.826,82
12	HATAY	129.839,89	130.922,19	156.267,22	120.831,52	121.045,68	129.848,95	100.484,12	133.405,83	149.297,54	176.643,75	185.055,42	0,00	1.371.038,02
13	ADANA	113.633,41	125.401,46	135.927,98	132.610,58	143.178,95	141.072,98	92.825,85	137.843,72	118.431,14	148.306,05	166.594,69	0,00	1.329.451,60
14	TRABZON	98.338,59	109.754,60	90.754,87	99.128,22	113.721,23	106.042,23	65.303,98	86.569,41	88.583,06	152.787,93	165.859,36	0,00	1.218.138,75
15	KAYSERİ	109.391,70	119.025,24	134.379,39	128.689,79	123.641,27	140.331,15	100.145,09	135.773,23	112.037,17	132.245,30	135.378,68	0,00	1.176.843,47

## KAYSERİ –KASIM 2016 İHRACAT VERİLERİ

Kayseri Dış Ticaretine göre ise 2016 yılı Kasım döneminde 2015 yılı Kasım ayında da olduğu gibi 1. ihracat pazarımız Irak'tır. İhracat miktarında Irak, Gürcistan, İran, Birleşik Devletler, Libya, Hollanda, Etiyopya ve Azerbaycan gibi ülkelerde azalma gözlenmiştir.

İtalya, Cezayir, Almanya, Fas, Birleşik Arap emirlikleri ve Birleşik Krallık da ise artış gözlenmiştir.

30.11.2016 İHRACATÇI FİRMALARIN KANUNİ MERKEZLERİ BAZINDA ÜLKE İHRACAT PERFORMANSI (1000 \$)												
SEKTÖR	İLLER	30.Kas			1 - 30 KASIM			1 - 31 EKİM		1 OCAK - 30 KASIM		
		2015	2016	DEĞ.	2015	2016	DEĞ.	2016	DEĞ.	2015	2016	DEĞ.
IRAK	KAYSERİ	494,01	1.443,92	192,28%	16.675,16	23.233,51	39,33%	21.518,97	7,97%	203.529,39	191.406,57	-5,96%
ALMANYA	KAYSERİ	457,18	338,37	-25,99%	11.002,71	8.609,75	-21,75%	9.062,42	-5,00%	88.154,54	88.802,47	0,73%
CEZAYİR	KAYSERİ	0,00	196,03		5.087,57	3.114,71	-38,78%	3.641,11	-14,46%	41.287,04	58.075,18	40,66%
BİRLEŞİK DEVLETLER	KAYSERİ	440,64	119,31	-72,92%	6.006,61	5.584,32	-7,03%	5.406,41	3,29%	73.456,41	57.885,15	-21,20%
KAYSERİ SERBEST BLG.	KAYSERİ	242,81	207,19	-14,67%	6.546,62	5.076,73	-22,45%	5.205,37	-2,47%	56.434,37	52.871,26	-6,31%
İTALYA	KAYSERİ	83,38	140,81	68,88%	3.763,08	5.233,32	39,07%	5.269,53	-0,69%	49.996,49	52.232,67	4,47%
BİRLEŞİK KRALLIK	KAYSERİ	85,57	397,32	364,35%	4.091,40	4.989,24	21,94%	4.657,28	7,13%	39.107,68	43.117,29	10,25%
BELÇİKA	KAYSERİ	1,24	886,90	71678,21%	2.331,31	4.178,83	79,25%	4.341,47	-3,75%	32.906,58	36.607,98	11,25%
MISIR	KAYSERİ	67,6626	130,98992		4684,49539	2405,3543		2421,198		42841,686	34122,097	
SUUDİ ARABİSTAN	KAYSERİ	170,958	83,17916		2778,63153	2617,0072		2310,277		40580,218	32510,488	
İSRAİL	KAYSERİ	170,88	72,56	-57,54%	3.042,42	2.918,24	-4,08%	3.633,51	-19,69%	29.504,32	31.883,29	8,06%
FAS	KAYSERİ	16,38	44,66	172,74%	2.260,89	1.948,93	-13,80%	2.378,17	-18,05%	27.133,25	31.589,82	16,42%
FRANSA	KAYSERİ	98,48	122,06	23,94%	3.253,28	3.048,62	-6,29%	2.584,51	17,96%	28.899,63	29.724,41	2,85%
ROMANYA	KAYSERİ	194,319	111,34696		2839,60821	3032,2538		2553,241		23389,594	29157,913	
TÜRKMENİSTAN	KAYSERİ	3,875	252,60967		4572,3652	2031,4915		1474,702		52457,069	28590,502	
YUNANİSTAN	KAYSERİ	135,701	110,05749		3384,32971	3670,7512		3444,577		20419,11	26853,203	
GÜRCİSTAN	KAYSERİ	170,37	275,10	61,47%	3.651,55	3.661,08	0,26%	3.405,98	7,49%	28.479,03	25.905,70	-9,04%
TUNUS	KAYSERİ	176,547	14,13805		2142,08033	1907,421		1991,978		21061,851	21580,666	
POLONYA	KAYSERİ	172,795	50,64007		3511,83256	1929,57		2649,54		25458,734	20616,853	
BİRLEŞİK ARAP EMİRLİKLERİ	KAYSERİ	73,77	0,00	-100,00%	1.011,38	1.396,74	38,10%	1.327,04	5,25%	19.075,26	20.350,65	6,69%
İRAN (İSLAM CUM.)	KAYSERİ	19,19	203,97	963,19%	2.110,42	2.366,71	12,14%	1.435,94	64,82%	23.070,01	20.147,58	-12,67%
AZERBAYCAN-NAHÇIVAN	KAYSERİ	130,18	97,51	-25,09%	1.927,92	2.010,06	4,26%	2.009,36	0,03%	28.979,99	18.672,70	-35,57%
LÜBNAN	KAYSERİ	37,667	35,98246		1657,77791	1690,0876		1677,605		17057,016	18467,586	
LİBYA	KAYSERİ	211,52	84,24	-60,18%	4.206,29	1.911,06	-54,57%	980,21	94,97%	34.586,03	17.633,04	-49,02%

HOLLANDA	KAYSERİ	37,73	96,13	154,77%	1.760,19	1.851,23	5,17%	1.737,86	6,52%	17.446,74	16.218,45	-7,04%
KKTC	KAYSERİ	2,47	55,16	2130,40%	1.366,38	1.230,95	-9,91%	1.593,33	-22,74%	13.310,02	15.871,65	19,25%
NİJERYA	KAYSERİ	53,486	25,395		2107,99363	1210,1004		1018,36		27527,024	15422,409	
ETİYOPYA	KAYSERİ	0,00	0,00		2.567,78	134,71	-94,75%	337,88	-60,13%	17.299,92	14.556,51	-15,86%
MEKSİKA	KAYSERİ	0	65,40844		1075,97901	303,84297		1618,976		14966,057	13685,842	
HONG KONG	KAYSERİ	14,61	0,00	-100,00%	514,38	875,58	70,22%	1.113,97	-21,40%	8.080,70	13.577,98	68,03%
İSPANYA	KAYSERİ	0,00	120,09		1.356,74	1.263,33	-6,88%	1.055,25	19,72%	12.958,72	13.363,85	3,13%
BULGARİSTAN	KAYSERİ	41,57	40,09	-3,58%	1.928,57	1.650,57	-14,41%	1.190,54	38,64%	16.595,16	12.139,90	-26,85%
PORTEKİZ	KAYSERİ	0	11,50695		517,74282	1083,0745		1855,574		11976,902	12120,604	
AVUSTURYA	KAYSERİ	49,72	8,57	-82,77%	1.111,08	991,33	-10,78%	1.262,96	-21,51%	9.427,33	11.762,03	24,77%
LİTVANYA	KAYSERİ	41,65	0,00		1060,56827	1582,0145		1399,794		7466,5229	11365,219	
ÇİN HALK CUMHURİYETİ	KAYSERİ	0,00	35,22		941,00	1.294,57	37,57%	556,34	132,70%	7.776,87	9.892,48	27,20%
SURİYE	KAYSERİ	0	21,6312		703,82219	1199,5983		925,4577		11686,278	8051,1943	

## SEKTÖRLER BAZINDA KAYSERİ İHRACAT ORANLARI

2015-2016 dönemi kıyaslandığında Elektrik Elektronik ve Hizmet, Kimyevi Maddeler, Deri ve deri Mamulleri, Makine ve Aksamları ihracatında artış gözlenirken;

Çelik, Hazır Giyim ve Konfeksiyon, Kuru Meyve ve Mamulleri, Demir ve Demir dışı Metaller ve Otomotiv Endüstrisi ihracatında azalma gözlenmiştir.

30.11.2016 İHRACATÇI FİRMALARIN KANUNİ MERKEZLERİ BAZINDA SEKTÖR İHRACAT PERFORMANSI (1000 \$)												
SEKTÖR	ILLER	30.Kas			1 - 30 KASIM			1 - 31 EKİM		1 OCAK - 30 KASIM		
		2015	2016	DEĞ.	2015	2016	DEĞ.	2016	DEĞ.	2015	2016	DEĞ.
<b>TOPLAM</b>	<b>KAYSERİ</b>	<b>4.471,77</b>	<b>6.737,40</b>	<b>50,67%</b>	<b>142.494,28</b>	<b>135.378,68</b>	<b>-4,99%</b>	<b>132.245,30</b>	<b>2,37%</b>	<b>1.454.190,74</b>	<b>1.371.038,02</b>	<b>-5,72%</b>
Mobilya, Kağıt ve Orman Ürünleri	KAYSERİ	1.158,54	1.628,72	40,58%	27.573,83	29.941,72	8,59%	28.122,73	6,47%	289.649,40	283.526,01	-2,11%
Tekstil ve Hammaddeleri	KAYSERİ	973,78	915,36	-6,00%	26.657,21	24.289,65	-8,88%	25.533,98	-4,87%	286.148,85	264.493,67	-7,57%
Demir ve Demir Dışı Metaller	KAYSERİ	821,52	767,77	-6,54%	23.325,71	20.628,11	-11,56%	19.318,95	6,78%	216.336,68	196.549,07	-9,15%
Elektrik Elektronik ve Hizmet	KAYSERİ	603,23	820,09	35,95%	15.240,65	15.449,04	1,37%	14.318,94	7,89%	169.762,70	182.730,25	7,64%
Çelik	KAYSERİ	228,45	796,42	248,62%	14.568,62	12.526,55	-14,02%	10.041,67	24,75%	152.674,36	119.934,56	-21,44%
Kimyevi Maddeler ve Mamulleri	KAYSERİ	39,20	156,37	298,90%	4.625,60	6.154,12	33,04%	8.055,42	-23,60%	45.815,71	56.810,84	24,00%
Madencilik Ürünleri	KAYSERİ	0,00	773,31		4.097,12	5.508,91	34,46%	5.037,39	9,36%	51.690,22	53.903,49	4,28%
İklimlendirme Sanayii	KAYSERİ	235,63	154,03	-34,63%	7.036,95	4.927,67	-29,97%	6.438,60	-23,47%	47.688,57	42.351,44	-11,19%
Otomotiv Endüstrisi	KAYSERİ	11,60	85,76	639,62%	6.908,85	3.058,58	-55,73%	4.190,05	-27,00%	55.491,58	39.277,73	-29,22%
Makine ve Aksamları	KAYSERİ	97,32	223,89	130,06%	4.429,82	3.577,42	-19,24%	2.739,49	30,59%	36.580,47	37.610,23	2,82%
Su Ürünleri ve Hayvansal Mamuller	KAYSERİ	0,00	223,10		709,60	2.968,02	318,27%	2.225,85	33,34%	16.802,51	17.681,39	5,23%
Hububat, Bakliyat, Yağlı Tohumlar ve Mamulleri	KAYSERİ	35,84	39,77	10,96%	1.719,34	2.329,18	35,47%	1.647,08	41,41%	15.725,59	17.309,88	10,07%
Halı	KAYSERİ	3,25	37,65	1056,74%	1.670,97	1.171,65	-29,88%	1.273,87	-8,02%	20.418,70	17.296,96	-15,29%
Hazır giyim ve Konfeksiyon	KAYSERİ	60,38	17,70	-70,69%	1.430,91	685,78	-52,07%	759,70	-9,73%	16.659,16	15.428,72	-7,39%
Çimento Cam Seramik ve Toprak Ürünleri	KAYSERİ	182,14	51,10	-71,94%	1.293,56	1.410,29	9,02%	1.798,13	-21,57%	14.531,80	14.892,81	2,48%
Meyve Sebze Mamulleri	KAYSERİ	20,87	12,09	-42,10%	386,02	359,10	-6,97%	331,57	8,30%	4.562,87	3.366,87	-26,21%
Mücevher	KAYSERİ	0,00	0,00		0,00	0,00		0,00		5.382,33	3.094,79	-42,50%
Savunma ve Havacılık Sanayii	KAYSERİ	0,00	9,27		399,19	133,06	-66,67%	196,48	-32,28%	5.807,17	2.945,95	-49,27%
Deri ve Deri Mamulleri	KAYSERİ	0,00	0,00		8,67	59,26	583,25%	160,84	-63,15%	708,43	985,30	39,08%
Yaş Meyve ve Sebze	KAYSERİ	0,00	24,99		309,80	94,08	-69,63%	27,65	240,29%	984,02	408,75	-58,46%
Kuru Meyve ve Mamulleri	KAYSERİ	0,00	0,00		70,31	106,12	50,93%	23,73	347,28%	581,46	352,53	-39,37%

Diğer Sanayi Ürünleri	KAYSERİ	0,00	0,00		0,74	0,35	-51,99%	3,17	-88,83%	33,63	64,90	93,00%
Fındık ve Mamulleri	KAYSERİ	0,00	0,00		12,28	0,00	100,00%	0,00		93,59	21,88	-76,62%
Gemi ve Yat	KAYSERİ	0,00	0,00		0,00	0,00		0,00		1,80	0,00	100,00%
Süs Bitkileri ve Mam.	KAYSERİ	0,00	0,00		0,00	0,00		0,00		5,18	0,00	100,00%
Zeytin ve Zeytinyağı	KAYSERİ	0,00	0,00		18,52	0,00	100,00%	0,00		53,98	0,00	100,00%



## 2016 YILI OCAK- KASIM İHRACATIMIZDA İLK 20 ÜLKE (1000 \$)

Ülkemizde ise 2016 yılı Ocak- Kasım dönemi toplam ihracat 119.378.821,00 \$ dir. 2015 yılı aynı döneminde ise 122.188.319,00 \$ dir. Bu duruma göre ülke bazında %2,5 küçülme gözlenmiştir.

### 2016 YILI İHRACATIMIZDA İLK 19 ÜLKE (1.000 \$)

	ÜLKE	OCAK	ŞUBAT	MART	NİSAN	MAYIS	HAZİRAN	TEMMUZ	AĞUSTOS	EYLÜL	EKİM	KASIM	ARALIK	KÜMÜLAT İF	% PAY
1.	ALMANYA	1.065.649,83	1.140.828,14	1.193.189,56	1.159.736,22	1.095.618,18	1.215.494,40	941.932,24	1.178.368,15	1.126.221,22	1.282.001,57	1.220.258,71	0,00	12.619.298,21	10,57
2.	BİRLEŞİK KRALLIK	628.063,39	703.842,56	741.784,58	756.367,42	685.000,53	780.237,98	566.048,50	692.896,81	672.415,69	757.117,33	745.915,39	0,00	7.729.690,18	6,47
3.	İTALYA	556.528,68	588.514,53	600.151,92	616.958,71	589.027,71	717.265,23	509.514,85	490.338,75	625.732,00	716.693,31	711.974,80	0,00	6.722.700,83	5,63
4.	IRAK	438.309,28	688.462,20	619.113,66	548.142,31	536.032,58	568.902,37	407.545,11	653.421,82	558.270,31	731.702,72	731.509,05	0,00	6.481.411,40	5,43
5.	BİRLEŞİK DEVLETLER	448.435,21	475.273,14	526.448,32	559.005,99	564.536,29	632.685,10	421.067,98	604.104,64	489.496,23	584.488,73	586.001,33	0,00	5.891.542,95	4,94
6.	FRANSA	414.297,24	511.153,20	513.510,79	481.822,72	527.364,22	560.354,55	419.037,42	499.302,68	488.112,84	505.172,04	531.211,61	0,00	5.451.339,30	4,57
7.	İSPANYA	376.927,63	421.188,78	422.763,27	422.270,06	402.615,90	443.561,44	349.742,74	440.470,51	413.583,49	448.182,51	412.268,63	0,00	4.553.574,97	3,81
8.	İRAN (İSLAM CUM.)	259.727,04	297.366,86	282.096,53	368.187,11	337.388,03	316.411,03	223.800,16	340.375,51	298.156,13	312.396,30	325.520,42	0,00	3.361.425,13	2,82
9.	HOLLANDA	248.635,21	294.772,45	366.049,47	328.492,18	274.292,46	334.947,93	283.037,27	282.895,90	270.819,13	281.101,08	304.689,74	0,00	3.269.732,82	2,74
10.	SUUDİ ARABİSTAN	263.091,62	256.114,23	325.157,91	287.479,21	301.558,40	296.700,10	167.413,92	248.642,32	258.612,85	215.487,95	224.675,52	0,00	2.844.934,04	2,38
11.	İSRAİL	185.933,20	201.457,28	279.685,74	279.606,91	290.454,57	266.713,42	187.706,20	264.316,93	221.429,95	233.079,66	243.022,80	0,00	2.653.406,65	2,22
12.	BİRLEŞİK ARAP EMİRLİKLERİ	213.991,98	271.159,29	270.150,45	214.116,29	209.680,16	295.138,72	195.245,55	220.575,90	161.336,73	207.134,19	300.037,96	0,00	2.558.567,23	2,14
13.	ROMANYA	181.803,34	220.632,97	250.908,35	239.000,27	228.564,05	271.424,14	186.016,86	213.073,12	234.580,23	236.382,68	228.481,23	0,00	2.490.867,25	2,09
14.	MISIR	243.373,28	297.419,61	248.036,21	209.339,41	211.018,00	196.469,02	206.226,67	208.544,12	195.737,18	253.409,52	216.439,05	0,00	2.486.012,07	2,08
15.	POLONYA	189.577,06	236.835,60	267.851,75	258.139,89	229.934,20	233.714,94	186.062,18	200.138,32	203.231,31	222.011,60	230.813,11	0,00	2.458.309,95	2,06
16.	BELÇİKA	172.772,86	207.595,95	233.815,10	202.285,81	204.384,17	236.277,01	169.351,67	196.704,99	206.062,65	206.033,70	231.033,22	0,00	2.266.317,13	1,90
17.	BULGARİSTAN	123.030,86	152.814,32	169.218,49	175.264,99	186.060,74	230.540,63	171.623,27	246.430,69	230.904,48	256.933,04	214.411,14	0,00	2.157.232,64	1,81
18.	ÇİN HALK CUMHURİYETİ	159.190,01	107.601,87	142.034,53	182.911,52	193.522,27	204.214,36	159.874,69	215.497,82	202.406,00	227.035,71	277.943,49	0,00	2.072.232,27	1,74
19.	RUSYA FEDERASYONU	95.495,42	138.238,79	129.489,88	159.300,27	115.600,33	125.670,10	107.796,38	149.947,34	143.686,17	180.270,47	240.624,59	0,00	1.586.119,75	1,33
<b>İlk 19 Ülke Toplam</b>														81.228.649	68,04
<b>Genel Toplam</b>														119.378.821	100,00

## SEKTÖREL BAZDA İHRACAT RAKAMLARI

SEKTÖREL BAZDA İHRACAT RAKAMLARI -1.000 \$												
SEKTÖRLER	1 - 30 KASIM				1 OCAK - 30 KASIM				SON 12 AYLIK			
	2015	2016	Değişim ('16/'15)	Pay(16) (%)	2015	2016	Değişim ('16/'15)	Pay(16) (%)	2014 - 2015	2015 - 2016	Değişim ('16/'15)	Pay(16) (%)
<b>I. TARIM</b>	<b>1.996.612</b>	<b>2.049.042</b>	<b>2,6%</b>	<b>17,1</b>	<b>18.789.335</b>	<b>18.236.278</b>	<b>-2,9%</b>	<b>14,1</b>	<b>21.093.231</b>	<b>20.216.664</b>	<b>-4,2%</b>	<b>14,4</b>
<b>A. BİTKİSEL ÜRÜNLER</b>	<b>1.500.926</b>	<b>1.503.191</b>	<b>0,2%</b>	<b>12,6</b>	<b>13.408.047</b>	<b>12.807.075</b>	<b>-4,5%</b>	<b>9,9</b>	<b>15.094.153</b>	<b>14.281.244</b>	<b>-5,4%</b>	<b>10,1</b>
Hububat, Bakliyat, Yağlı Tohumlar ve Mamulleri	607.628	603.202	-0,7%	5,0	5.585.212	5.749.492	2,9%	4,5	6.236.054	6.291.309	0,9%	4,5
Yaş Meyve ve Sebze	266.869	304.493	14,1%	2,5	1.776.595	1.701.128	-4,2%	1,3	2.114.061	2.010.101	-4,9%	1,4
Meyve Sebze Mamulleri	128.576	128.468	-0,1%	1,1	1.215.318	1.211.914	-0,3%	0,9	1.333.153	1.314.307	-1,4%	0,9
Kuru Meyve ve Mamulleri	150.072	145.796	-2,8%	1,2	1.209.598	1.184.183	-2,1%	0,9	1.344.520	1.315.315	-2,2%	0,9
Fındık ve Mamulleri	255.192	232.373	-8,9%	1,9	2.554.322	1.785.098	-30,1%	1,4	2.873.614	2.056.594	-28,4%	1,5
Zeytin ve Zeytinyağı	16.443	19.903	21,0%	0,2	172.015	165.230	-3,9%	0,1	196.198	182.698	-6,9%	0,1
Tütün	71.027	63.457	-10,7%	0,5	824.114	935.182	13,5%	0,7	918.730	1.029.322	12,0%	0,7
Süs Bitkileri ve Mam.	5.119	5.500	7,4%	0,0	70.873	74.848	5,6%	0,1	77.822	81.596	4,9%	0,1
<b>B. HAYVANSAL ÜRÜNLER</b>	<b>153.455</b>	<b>174.838</b>	<b>13,9%</b>	<b>1,5</b>	<b>1.654.753</b>	<b>1.679.497</b>	<b>1,5%</b>	<b>1,3</b>	<b>1.861.988</b>	<b>1.837.324</b>	<b>-1,3%</b>	<b>1,3</b>
Su Ürünleri ve Hayvansal Mamuller	153.455	174.838	13,9%	1,5	1.654.753	1.679.497	1,5%	1,3	1.861.988	1.837.324	-1,3%	1,3
<b>C. AĞAÇ VE ORMAN ÜRÜNLERİ</b>	<b>342.230</b>	<b>371.013</b>	<b>8,4%</b>	<b>3,1</b>	<b>3.726.535</b>	<b>3.749.707</b>	<b>0,6%</b>	<b>2,9</b>	<b>4.137.091</b>	<b>4.098.096</b>	<b>-0,9%</b>	<b>2,9</b>
Mobilya,Kağıt ve Orman Ürünleri	342.230	371.013	8,4%	3,1	3.726.535	3.749.707	0,6%	2,9	4.137.091	4.098.096	-0,9%	2,9
<b>II. SANAYİ</b>	<b>9.096.126</b>	<b>9.520.074</b>	<b>4,7%</b>	<b>79,7</b>	<b>99.667.662</b>	<b>97.709.319</b>	<b>-2,0%</b>	<b>75,8</b>	<b>110.102.238</b>	<b>106.925.323</b>	<b>-2,9%</b>	<b>76,0</b>
<b>A. TARIMA DAYALI İŞLENMİŞ ÜRÜNLER</b>	<b>945.387</b>	<b>975.869</b>	<b>3,2%</b>	<b>8,2</b>	<b>10.521.576</b>	<b>10.260.853</b>	<b>-2,5%</b>	<b>8,0</b>	<b>11.588.509</b>	<b>11.175.230</b>	<b>-3,6%</b>	<b>7,9</b>
Tekstil ve Hammaddeleri	658.550	695.399	5,6%	5,8	7.320.007	7.227.617	-1,3%	5,6	7.993.110	7.854.928	-1,7%	5,6
Deri ve Deri Mamulleri	111.618	103.427	-7,3%	0,9	1.359.134	1.281.139	-5,7%	1,0	1.537.708	1.395.237	-9,3%	1,0
Halı	175.219	177.043	1,0%	1,5	1.842.436	1.752.096	-4,9%	1,4	2.057.690	1.925.065	-6,4%	1,4
<b>B. KİMYEVİ MADDELER VE MAM.</b>	<b>1.295.932</b>	<b>1.158.138</b>	<b>-10,6%</b>	<b>9,7</b>	<b>14.136.459</b>	<b>12.662.877</b>	<b>-10,4%</b>	<b>9,8</b>	<b>15.540.458</b>	<b>13.924.550</b>	<b>-10,4%</b>	<b>9,9</b>
Kimyevi Maddeler ve Mamulleri	1.295.932	1.158.138	-10,6%	9,7	14.136.459	12.662.877	-10,4%	9,8	15.540.458	13.924.550	-10,4%	9,9
<b>C. SANAYİ MAMULLERİ</b>	<b>6.854.808</b>	<b>7.386.067</b>	<b>7,8%</b>	<b>61,8</b>	<b>75.009.627</b>	<b>74.785.589</b>	<b>-0,3%</b>	<b>58,0</b>	<b>82.973.272</b>	<b>81.825.544</b>	<b>-1,4%</b>	<b>58,1</b>

Hazirgiyim ve Konfeksiyon	1.404.314	1.318.764	-6,1%	11,0	15.566.543	15.637.006	0,5%	12,1	16.932.224	17.025.500	0,6%	12,1
Otomotiv Endüstrisi	1.916.058	2.239.202	16,9%	18,7	19.304.376	21.530.457	11,5%	16,7	21.106.245	23.384.573	10,8%	16,6
Gemi ve Yat	101.998	272.209	166,9%	2,3	968.499	815.779	-15,8%	0,6	1.123.555	877.137	-21,9%	0,6
Elektrik Elektronik ve Hizmet	927.259	902.451	-2,7%	7,6	9.537.372	9.039.477	-5,2%	7,0	10.678.058	9.974.042	-6,6%	7,1
Makine ve Aksamları	486.625	455.894	-6,3%	3,8	5.021.056	4.811.894	-4,2%	3,7	5.571.102	5.313.922	-4,6%	3,8
Demir ve Demir Dışı Metaller	504.229	518.569	2,8%	4,3	5.723.967	5.458.483	-4,6%	4,2	6.310.286	5.964.787	-5,5%	4,2
Çelik	661.529	741.641	12,1%	6,2	9.119.901	8.159.521	-10,5%	6,3	10.301.752	8.919.483	-13,4%	6,3
Çimento Cam Seramik ve Toprak Ürünleri	214.512	212.640	-0,9%	1,8	2.533.562	2.452.371	-3,2%	1,9	2.786.733	2.673.828	-4,1%	1,9
Mücevher	204.973	255.765	24,8%	2,1	2.432.186	2.103.688	-13,5%	1,6	2.821.000	2.315.979	-17,9%	1,6
Savunma ve Havacılık Sanayii	108.306	137.917	27,3%	1,2	1.371.705	1.467.265	7,0%	1,1	1.546.784	1.749.647	13,1%	1,2
İklimlendirme Sanayii	314.549	321.625	2,2%	2,7	3.338.491	3.221.078	-3,5%	2,5	3.695.464	3.528.749	-4,5%	2,5
Diğer Sanayi Ürünleri	10.456	9.389	-10,2%	0,1	91.969	88.570	-3,7%	0,1	100.070	97.897	-2,2%	0,1
<b>III. MADENCİLİK</b>	<b>291.654</b>	<b>383.249</b>	<b>31,4%</b>	<b>3,2</b>	<b>3.586.163</b>	<b>3.433.224</b>	<b>-4,3%</b>	<b>2,7</b>	<b>3.951.084</b>	<b>3.742.271</b>	<b>-5,3%</b>	<b>2,7</b>
Madencilik Ürünleri	291.654	383.249	31,4%	3,2	3.586.163	3.433.224	-4,3%	2,7	3.951.084	3.742.271	-5,3%	2,7
<b>T O P L A M (TİM*)</b>	<b>11.384.393</b>	<b>11.952.366</b>	<b>5,0%</b>	<b>100,0</b>	<b>122.043.161</b>	<b>119.378.821</b>	<b>-2,2%</b>	<b>92,6</b>	<b>135.146.553</b>	<b>130.884.259</b>	<b>-3,2%</b>	<b>93,0</b>
<b>İhracatçı Birlikleri Kaydından Muaf İhracat</b>					10.044.892	9.594.511	-4,5%	7,4	10.210.771	9.839.892	-3,6%	7,0
<b>T O P L A M (TİM+TUİK*)</b>	<b>11.384.393</b>	<b>11.952.366</b>	<b>5,0%</b>	<b>100</b>	<b>132.088.053</b>	<b>128.973.332</b>	<b>-2,4%</b>	<b>100,0</b>	<b>145.357.324</b>	<b>140.724.151</b>	<b>-3,2%</b>	<b>100,0</b>



### AYLIK İHRACAT RAKAMLARINDAKİ DEĞİŞİM, 2009-2015

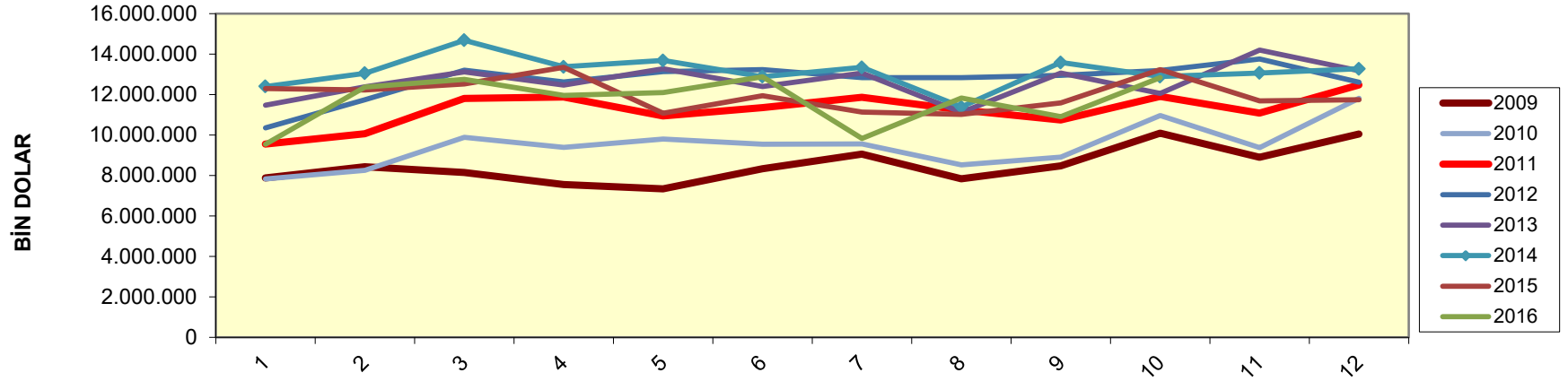

### YILLAR İTİBARIYLA TÜRKİYE İHRACATI 2002-2015 (1.000 \$)

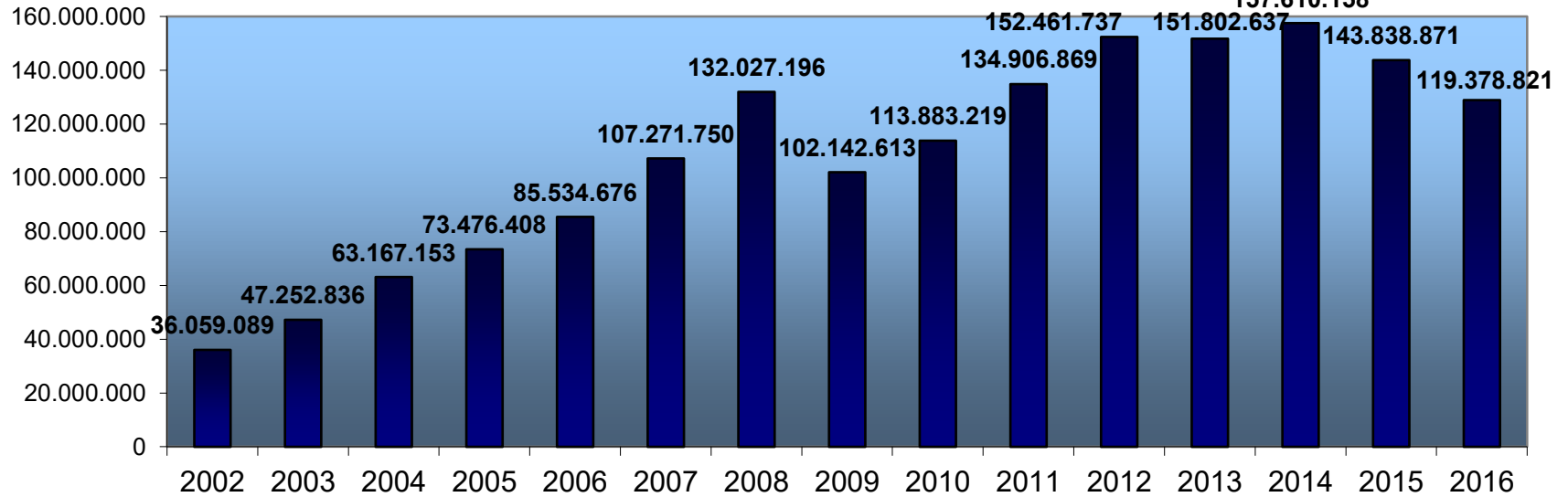

**Tablo 1****En yüksek ihracat artışı elde edilen ilk 10 ülke\***

ÜLKE (Bin\$)	2015 1 - 30 KASIM	2016 1 - 30 KASIM	Değ. %
KOCAELİ SERBEST BLG.	2.370	18.449	678,5
NORVEÇ	21.149	159.917	656,2
ESTONYA	10.980	35.307	221,6
BEYAZ RUSYA	16.177	43.240	167,3
VIETNAM	15.798	40.334	155,3
KOLOMBİYA	10.454	19.058	82,3
BAHREYN	12.138	21.044	73,4
MEKSİKA	25.821	44.731	73,2
KIRGIZİSTAN	15.733	24.904	58,3
MOLDAVYA	13.941	22.036	58,1

\* 10 milyon dolar ve üstünde ihracat yapılan ülkeler arasında

**Tablo 2****En fazla ihracat yapılan ilk 10 ülke**

ÜLKE (Bin\$)	2015 1 - 30 KASIM	2016 1 - 30 KASIM	Değ. %
ALMANYA	1.154.960	1.220.183	5,6
BİRLEŞİK KRALLIK	847.196	739.773	-12,7
IRAK	784.684	731.509	-6,8
İTALYA	611.375	711.973	16,5
BİRLEŞİK DEVLETLER	506.563	586.001	15,7
FRANSA	487.678	531.212	8,9
İSPANYA	436.486	412.236	-5,6
İRAN (İSLAM CUM.)	305.569	325.513	6,5
HOLLANDA	261.245	304.690	16,6
BİRLEŞİK ARAP EMİRLİKLERİ	208.292	300.038	44,0

**Tablo 3****İhracatını en yüksek oranlı artıran ilk 10 sektör**

SEKTÖR (Bin\$)	2015 1 - 30 KASIM	2016 1 - 30 KASIM	Değ. %
Gemi ve Yat	101.998	272.209	166,9
Madencilik Ürünleri	291.654	383.249	31,4
Savunma ve Havacılık Sanayii	108.306	137.917	27,3
Mücevher	204.973	255.765	24,8
Zeytin ve Zeytinyağı	16.443	19.903	21,0
Otomotiv Endüstrisi	1.916.058	2.239.202	16,9
Yaş Meyve ve Sebze	266.869	304.493	14,1
Su Ürünleri ve Hayvansal Mamuller	153.455	174.838	13,9
Çelik	661.529	741.641	12,1
Mobilya,Kağıt ve Orman Ürünleri	342.230	371.013	8,4

**Tablo 4****En fazla ihracat yapan ilk 10 sektör**

SEKTÖR (Bin\$)	2015 1 - 30 KASIM	2016 1 - 30 KASIM	Değ. %
Otomotiv Endüstrisi	1.916.058	2.239.202	16,9
Hazırgiyim ve Konfeksiyon	1.404.314	1.318.764	-6,1
Kimyevi Maddeler ve Mamulleri	1.295.932	1.158.138	-10,6
Elektrik Elektronik ve Hizmet	927.259	902.451	-2,7
Çelik	661.529	741.641	12,1
Tekstil ve Hammaddeleri	658.550	695.399	5,6
Hububat, Bakliyat, Yağlı Tohumlar ve Mamulleri	607.628	603.202	-0,7
Demir ve Demir Dışı Metaller	504.229	518.569	2,8
Makine ve Aksamları	486.625	455.894	-6,3
Madencilik Ürünleri	291.654	383.249	31,4

**Tablo 5****En fazla ihracat yapan ilk 10 il**

İL (Bin\$)	2015 1 - 30 KASIM	2016 1 - 30 KASIM	Değ. %
İSTANBUL	4.868.437	4.889.310	0,4%
BURSA	1.035.873	1.205.801	16,4%
KOCAELI	938.691	824.444	-12,2%
İZMİR	646.555	661.780	2,4%
GAZIANTEP	587.052	565.556	-3,7%
ANKARA	564.590	539.422	-4,5%
SAKARYA	157.367	372.466	136,7%
MANISA	402.687	349.734	-13,1%
DENİZLİ	213.375	243.962	14,3%
MERSİN	160.464	205.316	28,0%

**Tablo 6****İhracatını en yüksek oranlı artıran ilk 10 il**

İL (Bin\$)	2015 1 - 30 KASIM	2016 1 - 30 KASIM	Değ. %
YALOVA	2.243	202.097	8910,5
BİNGÖL	13	395	2885,9
SIIRT	1.587	12.865	710,6
ELAZIĞ	12.505	45.687	265,3
ERZİNCAN	351	1.083	208,9
VAN	2.168	5.892	171,8
SAKARYA	157.367	372.466	136,7
NEVŞEHİR	3.356	7.547	124,9
YOZGAT	574	1.245	116,7
ARDAHAN	81	143	75,8

**NOT** =2015 Yılında 0 fobusd üzerindeki İller baz alınmıştır.